



# UNIVERSIDAD INTERCULTURAL INDÍGENA DE MICHOACÁN

ESTADO DE SITUACIÓN FINANCIERA A MARZO DE 2016  
(Pesos)

## A C T I V O

### ACTIVO CIRCULANTE:

#### Efectivo y Equivalentes de Efectivo

Fondo Fijo de Caja 500.00  
 Bancos 18,957,021.84  
 Inversiones Temporales 10,140,096.58

#### Efectivo y Equivalentes de Efectivo a Recibir

Deudores Diversos 3,861,257.14  
 Otros Derechos A Recibir Equivalentes 24,925.62

### TOTAL DE ACTIVOS CIRCULANTES

\$ 32,983,801.18

H A C I E N D A P U B L I C A /

P A T R I M O N I O

### ACTIVO NO CIRCULANTE:

#### Bienes Muebles

Edificios no Habitacionales 250,000.00  
 Construcción en proceso 11,049,605.00

#### Bienes Muebles

Mobiliario y Eq. de Administración 8,485,297.17  
 Mobiliario y Eq. educacional y recreativo 77,750.29  
 Equipo Instrumental médico 3,458,081.88  
 Equipo de Transporte 3,307,251.00  
 Maquinaria, otros equipos y herramientas 1,757,190.87  
 Colecciones, Obras de Arte y Objetos Valiosos 1,256,343.67

### Activos Diferidos

Otros Activos Diferidos 31,444.00

### TOTAL DE ACTIVOS NO CIRCULANTES

\$ 29,672,963.88

### TOTAL DE ACTIVOS

\$ 62,656,765.06

L.C. CARMEN ESMERALDA MUÑOZ ROCHA  
ELABORÓ

L.C. YADIRA MACELLABANDERAS  
MÉDORANO  
ENC. DE LA JEFATURA DE

C.P. GRACIELA GUZMÁN ORTIZ  
DELEGADA ADMINISTRATIVA

MTRD. JUAN ZACARIAS PAZ  
TITULAR

## P A S I V O

### PASIVO CIRCULANTE:

#### Cuentas por Pagar a Corto Plazo

Retenciones y Contribuciones por Pagar 419,306.94  
 Otras cuentas por pagar 6,708,382.57

### TOTAL DE PASIVOS CIRCULANTES

\$ 7,127,689.51

### TOTAL HACIENDA PÚBLICA / PATRIMONIO

\$ 55,529,075.55

### TOTAL DEL PASIVO Y HACIENDA PÚBLICA / PATRIMONIO

\$ 62,656,765.06



UNIVERSIDAD INTERCULTURAL INDÍGENA DE MICHOACÁN

ESTADO DE ACTIVIDADES AL 31 DE MARZO DE 2016

(Pesos)

**INGRESOS Y OTROS BENEFICIOS**

Transferencias, Asignaciones, Subsidios y Otras Ayudas

Ingresos por Subsidio Federal	657,257.53	
Ingresos por Recurso Federal 2014	0.00	
Ingresos por Subsidio Estatal	7,580,441.06	
Ingresos por Recurso Estatal 2014	0.00	
Ingresos por PIFI	0.00	
Ingresos por Recurso de Fondo de Expansión	0.00	
Otros Ingresos	810,339.00	

**TOTAL DE INGRESOS**

**\$9,048,037.59**

**GASTOS Y OTRAS PÉRDIDAS**

Gastos de Funcionamiento

Gastos por Subsidio Federal 2015		1,303,128.24
Servicios Personales	1,055,259.56	
Materiales y Suministros	73,533.65	
Servicios Generales	174,335.03	
Bienes Muebles e Inmuebles	0.00	
Gastos por Recurso Federal 2014		0.00
Servicios Personales	0.00	
Materiales y Suministros	0.00	
Servicios Generales	0.00	
Gastos por Subsidio Estatal		7,212,263.88
Servicios Personales	7,115,723.01	
Servicios Generales	96,540.87	
Fondo de Expansión		0.00
Bienes Muebles e Inmuebles		0.00
Fondo de Expansión 2015		2,581,400.00
Bienes Muebles e Inmuebles		2,581,400.00
Programa PIFI		35,140.00
Materiales y Suministros		35,140.00
Servicios Generales		2,776.90
Gastos por Otros Ingresos		320,560.61
Promep		
Materiales y Suministros	427.42	
Servicios Generales	2,300.00	
Transferencias, Subsidios y Ayudas	156,279.34	
Bienes Muebles e Inmuebles	153.85	
Convenio SEP-UIIM		
Materiales y Suministros	0.00	
Servicios Generales	0.00	
Proyecto Conacyt 166126		
Materiales y Suministros	0.00	
Servicios Generales	0.00	
Transferencias, Subsidios y Ayudas	0.00	
Proyecto Programa Vinculación		
Transferencias, Subsidios y Ayudas	0.00	
Bienes Muebles e Inmuebles	0.00	
Proyecto Madres solteras		
Transferencias, Subsidios y Ayudas	27,000.00	
Bienes Muebles e Inmuebles	0.00	
Fondo Nacional Para el Fomento De Las Artesanias		
Transferencias, Subsidios y Ayudas	134,400.00	
Bienes Muebles e Inmuebles	0.00	
Becas IMJUVE		
Materiales y Suministros	0.00	
Transferencias, Subsidios y Ayudas	0.00	
Proyecto Janhastpiti Reflexión la Ciencia y la Tecnologia		
Transferencias, Subsidios y Ayudas	0.00	
Bienes Muebles e Inmuebles	0.00	

**TOTAL DE GASTOS Y OTRAS PÉRDIDAS**

**\$11,455,269.63**

**INTERESES, COMISIONES Y OTROS GASTOS**

Intereses Ganados	151,636.62
Comisiones Bancarias	104,573.17

**NETO ENTRE INTERESES, COMISIONES Y OTROS GASTOS**



**\$47,063.45**

**AHORRO O DESAHORRO NETO DEL EJERCICIO**

**-\$2,360,168.59**

  
L.C. CARMEN ESMERALDA MUNOS  
ROCHA  
ELABORÓ

  
C.P. GRACIELA GUZMÁN ORTIZ  
DELEGADA ADMINISTRATIVA

  
L.C. YADIRA ABACELI  
BANDERAS MEDRANO  
ENC. DPTO. REC. HUM. Y FROS.  
  
MTRO. JUAN CARLOS PAZ  
RECTOR



UNIVERSIDAD INTERCULTURAL INDÍGENA DE MICHOACÁN  
ESTADO DE FLUJOS DE EFECTIVO  
AL 31 DE MARZO 2016

CONCEPTO		FEBRERO	MARZO
<b>Flujos de Efectivo de las Actividades de Gestión</b>			
<b>Origen</b>			
<b>Transferencias, Asignaciones, Subsidios y Otras Ayudas</b>			
Subsidio Ordinario Federal 2015	0.00		657,257.53
Recurso Ordinario Federal 2014	0.00		0.00
Subsidio Ordinario Estatal	2,741,705.88		3,149,573.64
Recurso Ordinario Estatal 2014	0.00		0.00
Subsidio PIFI	0.00		0.00
Recurso Fondo de Expansión	0.00		0.00
<b>Otros Ingresos y Beneficios</b>			
Otros Ingresos	638,600.00		106,939.00
Productos Financieros	51,974.85	3,432,280.73	43,954.57
			<b>3,957,724.74</b>
<b>Aplicación</b>			
<b>Subsidio Federal</b>			
Servicios Personales	0.00		1,030,681.88
Materiales y Suministros	32,732.87		29,161.91
Servicios Generales	44,319.24		58,826.42
Bienes Muebles e Inmuebles			
<b>Recurso Federal 2014</b>			
Servicios Personales	0.00		0.00
Materiales y Suministros	0.00		0.00
Servicios Generales	0.00		0.00
<b>Subsidio Estatal</b>			
Servicios Personales	2,544,903.83		2,112,302.59
Servicios Generales	0.00		45,189.00
<b>Fondo de Expansión</b>			
Servicios Personales	0.00		0.00
Servicios Generales	0.00		0.00
Bienes Muebles e Inmuebles	0.00		2,581,400.00
<b>Programa PIFI</b>			
Servicios Personales	0.00		0.00
Materiales y Suministros	35,140.00		0.00
Servicios Generales	0.00		0.00
Bienes Muebles e Inmuebles	0.00		0.00
<b>Gastos con Otros Ingresos</b>			
<b>Becas Promep</b>			
Servicios Personales	0.00		0.00
Materiales y Suministros	0.00		0.00
Servicios Generales	0.00		2,300.00
Transferencias, Subsidios y Ayudas	106,164.00		50,115.34
Bienes Muebles e Inmuebles	0.00		0.00
<b>Proyecto Becas IMJUVE</b>			
Materiales y Suministros	0.00		0.00
Servicios Generales	0.00		0.00
Transferencias, Subsidios y Ayudas	0.00		0.00
<b>Proyecto Madres Solteras</b>			
Materiales y Suministros	0.00		0.00
Servicios Generales	0.00		0.00
Transferencias, Subsidios y Ayudas	9,000.00		9,000.00
<b>Proyecto de Identidad y Sexualidad de Jóvenes</b>			
Materiales y Suministros	0.00		0.00
Servicios Generales	0.00		0.00
Transferencias, Subsidios y Ayudas	0.00		0.00
<b>Fondo Nacional Para el Fomento De Las Artesanías</b>			
Transferencias, Subsidios y Ayudas	113,400.00		21,000.00
<b>Proyecto Conacyt 166126</b>			
Materiales y Suministros	0.00		0.00
Servicios Generales	0.00		0.00
Transferencias, Subsidios y Ayudas	0.00		0.00
<b>Otros Gastos y Rendidas Extraordinarias</b>			
Otros Gastos	10,846.13	2,896,506.07	85,773.31
			<b>6,025,750.45</b>
<b>Flujos Netos de Efectivo por Actividades de Operación</b>		<b>535,774.66</b>	<b>-2,068,025.71</b>
<b>Flujos de Efectivo de las Actividades de Inversión</b>			
<b>Origen</b>			
Venta de Activos Fijos		0.00	0.00
<b>Aplicación</b>			
Bienes Muebles e Inmuebles Subsidio Federal	0.00		0.00
Bienes Muebles e Inmuebles Fondo Consolidación	0.00		0.00
Bienes Muebles e Inmuebles Fondo Expansión	0.00		0.00
Bienes Muebles e Inmuebles Otros Ingresos	0.00	0.00	153.85
			<b>-153.85</b>
<b>Flujos Netos de Efectivo por Actividades de Inversión</b>		<b>0.00</b>	<b>-153.85</b>
<b>Incremento/Disminución Neta en el Efectivo y Equivalentes al Efectivo</b>		<b>535,774.66</b>	<b>-2,068,179.56</b>
<b>Efectivo y Equivalentes al Efectivo al Inicio del Ejercicio</b>		<b>-827,763.69</b>	<b>-291,989.03</b>
<b>Efectivo y Equivalentes al Efectivo al Final del Ejercicio</b>		<b>-291,989.03</b>	<b>-2,360,168.59</b>

L.C. CARMEN ESMERALDA MUÑOZ ROCHA. ELABORÓ

L.C. YADIRA ARACELI BANDERAS MEDRANO

C.P. GRACIELA GUZMÁN ORTIZ DELEGADA ADMINISTRATIVA

Mtro. JUAN ZACARÍAS FAZ RECTOR



UNIVERSIDAD INTERCULTURAL INDÍGENA DE MICHOACÁN  
ESTADO DE VARIACIONES EN LA HACIENDA PÚBLICA / PATRIMONIO  
AL MES DE MARZO 2016

CONCEPTO	HACIENDA PÚBLICA/PATRIMONIO CONTRIBUIDO	HACIENDA PÚBLICA/PATRIMONIO GENERADO DE EJERCICIOS ANTERIORES	HACIENDA PÚBLICA/PATRIMONIO GENERADO DEL EJERCICIO	TOTAL
Hacienda Pública / Patrimonio Neto al Final del Ejercicio Anterior 2015	29,641,366.03	0.00	153.85	29,641,519.88
Variación de la Hacienda Pública / Patrimonio Neto del Ejercicio	0.00	0.00		0.00
Resultado del Ejercicio: Ahorro / Desahorro				28,247,724.26
Hacienda Pública / Patrimonio Neto al Final del Ejercicio de 2015				
Resultado del Ejercicio: Ahorro / Desahorro			-2,360,168.59	-2,360,168.59
Saldo Neto en la Hacienda Pública / Patrimonio 2016				55,529,075.55

  
C.P. ROGELIO AMADOR MEZA  
ELABORO

  
LG. YADIRA ARACELI  
BANDERAS MEDRANO  
ENC. DPTO. REC. HUM. Y  
FROS.

  
C.P. GRACIELA GUZMÁN ORTIZ  
DELEGADA ADMINISTRATIVA

  
MTRO. JUAN ZACARÍAS PAZ  
RECTOR



ESTADO ANALITICO DE INGRESOS AL 31 DE MARZO 2016.

UNIVERSIDAD INTERCULTURAL INDIGENA DE MICHOCACAN										
ESTADO ANALITICO DE INGRESOS RECURSO FONDO FEDERAL Y ESTATAL										
AL 31 DE MARZO 2016										
TIPO DE SUBSIDIO	INGRESOS POR RUBRO, TIPO, CLASE Y CONCEPTO	ESTIMADO	REDUCCION	REDUCCION	MODIFICADO	DEVENGADO		RECAUDADO	% REC/EST	POR RECAUDAR
						CARGOS	ABONO			
ESTATAL	TRANSFERENCIAS, ASIGNACIONES, SUBSIDIOS Y OTRAS AYUDAS	16,588,334.00	0.00	0.00	0.00	7,580,441.06	7,580,441.06	0.00	45.70%	9,007,892.94
FEDERAL	TRANSFERENCIAS, ASIGNACIONES, SUBSIDIOS Y OTRAS AYUDAS	16,588,334.00	0.00	0.00	0.00	657,257.53	657,257.53	0.00	3.96%	15,931,076.47
FONART 5549	TRANSFERENCIAS, ASIGNACIONES, SUBSIDIOS Y OTRAS AYUDAS	220,339.00	0.00	0.00	0.00	220,339.00	220,339.00	0.00	100.00%	0.00
BECAS CONACYT 247719	TRANSFERENCIAS, ASIGNACIONES, SUBSIDIOS Y OTRAS AYUDAS	590,000.00	0.00	0.00	0.00	590,000.00	590,000.00	0.00	100.00%	0.00
<b>TOTAL INGRESOS</b>		<b>33,987,007.00</b>	<b>0.00</b>	<b>0.00</b>	<b>0.00</b>	<b>9,048,037.59</b>	<b>9,048,037.59</b>	<b>0.00</b>	<b>6.00%</b>	<b>24,938,969.41</b>

*[Signature]*  
L.C. EDITH ARACELI BANDERAS MEDRANO  
ENC. DE LA JEFEATURA DE REC. HUMANOS Y FINANCIEROS

*[Signature]*  
L.C. CARMEN ESMERALDA MUÑOZ ROCHA  
ELABORÓ

*[Signature]*  
CP. GRACIELA GUZMAN ORTIZ  
DELEGADA ADMINISTRATIVA

*[Signature]*  
MTRO. JUAN ZACARIAS PAZ  
TITULAR





ESTADO ANALITICO DE EGRESOS SUBSIDIO ORDINARIO FEDERAL AL 31 DE MARZO 2016.

CAPITULO, CONCEPTO, PARTIDA	UNIVERSIDAD INTERCULTURAL INDIGENA DE MICHOCACAN ESTADO ANALITICO DE EGRESOS SUBSIDIO FEDERAL AL 31 DE MARZO 2016									
	APROBADO	AMPLIACION	REDUCCION	MODIFICADO	DEVENGADO		PAGADO	DISP. X DEVENGAR	DISP. POR EJECUTAR	
					CARGOS	ABONO				
1000 SERVICIOS PERSONALES	\$ 13,391,579.00	\$ -	\$ -	\$ -	\$ 1,055,259.56	\$ 1,327,683.00	\$ 272,423.44	\$ 272,423.44	\$ 12,336,319.44	
2000 MATERIALES Y SUMINISTROS	\$ 796,867.00	\$ -	\$ -	\$ -	\$ 73,533.65	\$ 86,790.00	\$ 13,256.35	\$ 13,256.35	\$ 723,333.35	
3000 SERVICIOS GENERALES	\$ 2,399,888.00	\$ -	\$ -	\$ -	\$ 181,709.42	\$ 426,250.00	\$ 244,540.58	\$ 244,540.58	\$ 2,218,178.58	
4000 TRANSFERENCIAS, ASIC.	\$ -	\$ -	\$ -	\$ -	\$ -	\$ -	\$ 0.00	\$ 0.00	\$ -	
5000 BIENES MUEBLES, INMUEBLES, INTANGIBLES	\$ -	\$ -	\$ -	\$ -	\$ -	\$ -	\$ 0.00	\$ 0.00	\$ -	
<b>TOTAL EGRESOS</b>	<b>\$ 16,586,334.00</b>	<b>\$ -</b>	<b>\$ -</b>	<b>\$ -</b>	<b>\$ 1,310,502.63</b>	<b>\$ 1,840,723.00</b>	<b>\$ 530,220.37</b>	<b>\$ 530,220.37</b>	<b>\$ 15,277,831.37</b>	

CLASIFICACION ADMINISTRATIVA	UNIVERSIDAD INTERCULTURAL INDIGENA DE MICHOCACAN ESTADO ANALITICO DE EGRESOS SUBSIDIO FEDERAL AL 31 DE MARZO 2016									
	APROBADO	AMPLIACION	REDUCCION	MODIFICADO	DEVENGADO		PAGADO	DISP. X DEVENGAR	DISP. POR EJECUTAR	
					CARGOS	ABONO				
AREA DE PLANEACION	\$ 2,864,011.00	\$ -	\$ -	\$ -	\$ 402,340.70	\$ 437,881.00	\$ 35,540.30	\$ 35,540.30	\$ 2,461,670.30	
AREA ADMINISTRATIVA	\$ 9,235,530.00	\$ -	\$ -	\$ -	\$ 753,878.29	\$ 926,322.00	\$ 172,443.71	\$ 172,443.71	\$ 8,481,651.71	
AREA ACADEMICA	\$ 2,512,945.00	\$ -	\$ -	\$ -	\$ 30,490.98	\$ 317,724.00	\$ 287,233.02	\$ 287,233.02	\$ 2,482,454.02	
AREA RECTORIA	\$ 1,975,848.00	\$ -	\$ -	\$ -	\$ 123,792.66	\$ 158,796.00	\$ 35,003.34	\$ 35,003.34	\$ 1,852,055.34	
<b>TOTAL EGRESOS</b>	<b>\$ 16,586,334.00</b>	<b>\$ -</b>	<b>\$ -</b>	<b>\$ -</b>	<b>\$ 1,310,502.63</b>	<b>\$ 1,840,723.00</b>	<b>\$ 530,220.37</b>	<b>\$ 530,220.37</b>	<b>\$ 15,277,831.37</b>	

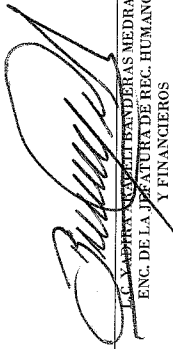
CLASIFICACION PROGRAMATICA	UNIVERSIDAD INTERCULTURAL INDIGENA DE MICHOCACAN ESTADO ANALITICO DE EGRESOS SUBSIDIO FEDERAL AL 31 DE MARZO 2016									
	APROBADO	AMPLIACION	REDUCCION	MODIFICADO	DEVENGADO		PAGADO	DISP. X DEVENGAR	DISP. POR EJECUTAR	
					CARGOS	ABONO				
IMPULSO DE LA PLANEACION ESTRATEGICA	\$ 2,666,715	\$ -	\$ -	\$ -	\$ 373,865.28	\$ 406,574.65	\$ 32,709.37	\$ 32,709.37	\$ 2,292,849.73	
MEJORAMIENTO DEL PROCESO DE ASIGNACION Y APLICACION DEL GASTO	\$ 7,789,745	\$ -	\$ -	\$ -	\$ 563,208.05	\$ 700,866.70	\$ 137,658.65	\$ 137,658.65	\$ 7,226,536.94	
FORMACION INTEGRAL E INNOVACION Y CALIDAD EDUCATIVA	\$ 1,118,917	\$ -	\$ -	\$ -	\$ 377.39	\$ 85,372.00	\$ 84,994.61	\$ 84,994.61	\$ 1,118,539.61	
GESTION INSTITUCIONAL	\$ 1,816,292	\$ -	\$ -	\$ -	\$ 117,808.84	\$ 134,870.14	\$ 17,061.30	\$ 17,061.30	\$ 1,698,392.77	
GARANTIZAR LOS MATERIALES Y SUMINISTROS DE LA UNIDAD EJECUTORA	\$ 796,867	\$ -	\$ -	\$ -	\$ 73,533.65	\$ 86,790.00	\$ 13,256.35	\$ 13,256.35	\$ 723,333.35	
GARANTIZAR LOS SERVICIOS BASICOS DE LA UNIDAD EJECUTORA	\$ 2,399,888	\$ -	\$ -	\$ -	\$ 181,709.42	\$ 426,249.62	\$ 244,540.20	\$ 244,540.20	\$ 2,218,178.98	
<b>TOTAL EGRESOS</b>	<b>\$ 16,586,334.00</b>	<b>\$ -</b>	<b>\$ -</b>	<b>\$ -</b>	<b>\$ 1,310,502.63</b>	<b>\$ 1,840,723.10</b>	<b>\$ 530,220.47</b>	<b>\$ 530,220.47</b>	<b>\$ 15,277,831.37</b>	

  
 L.C. CARMEN ESMERALDA MUÑOZ ROCHA  
 ELABORO

  
 CP. GRACIELA GUZMÁN VORTIZ  
 DELEGADA ADMINISTRATIVA

  
 MTR. JUAN ZACARIAS PAZ  
 TITULAR



ESTADO ANALITICO DE EGRESOS RECURSO FONDO ESTATAL AL 31 DE MARZO 2016.

UNIVERSIDAD INTERCULTURAL INDIGENA DE MICHOCACAN  
ESTADO ANALITICO DE EGRESOS SUBSIDIO ESTATAL  
AL 31 DE MARZO 2016

CAPITULO, CONCEPTO, PARTIDA	APROBADO	AMPLIACION	REDUCCION	MODIFICADO	CARGOS	DEVENGADO		PAGADO	DISP. X DEVENGAR	DISP. POR EJECUTAR
						ABONO				
						CTAS. X PAGAR	CTAS. X PAGAR			
1000 SERVICIOS PERSONALES	\$ 15,628,954.00	\$ -	\$ -	\$ -	\$ 7,115,723.01	\$ 7,456,350.00	\$ 340,626.99	\$ 7,115,723.01	\$ 340,626.99	\$ 8,513,230.99
2000 MATERIALES Y SUMINISTROS	\$ -	\$ -	\$ -	\$ -	\$ -	\$ -	\$ -	\$ -	\$ -	\$ -
3000 SERVICIOS GENERALES	\$ 959,380.00	\$ -	\$ -	\$ -	\$ 96,540.87	\$ 124,092.00	\$ 27,551.13	\$ 124,092.00	\$ 27,551.13	\$ 835,288.00
4000 TRANSFERENCIAS, ASIG.	\$ -	\$ -	\$ -	\$ -	\$ -	\$ -	\$ -	\$ -	\$ -	\$ -
5000 BIENES MUEBLES, INMUEBLES, INTANGIBLES	\$ -	\$ -	\$ -	\$ -	\$ -	\$ -	\$ -	\$ -	\$ -	\$ -
<b>TOTAL EGRESOS</b>	\$ 16,588,334.00	\$ -	\$ -	\$ -	\$ 7,212,263.88	\$ 7,580,442.00	\$ 368,178.12	\$ 7,239,815.01	\$ 368,178.12	\$ 9,348,518.99

UNIVERSIDAD INTERCULTURAL INDIGENA DE MICHOCACAN  
ESTADO ANALITICO DE EGRESOS SUBSIDIO ESTATAL  
AL 31 DE MARZO 2016

CLASIFICACION ADMINISTRATIVA	APROBADO	AMPLIACION	REDUCCION	MODIFICADO	CARGOS	DEVENGADO		PAGADO	DISP. X DEVENGAR	DISP. POR EJECUTAR
						ABONO				
						CTAS. X PAGAR	CTAS. X PAGAR			
AREA DE PLANEACION	\$ 381,749.00	\$ -	\$ -	\$ -	\$ 378,397.48	\$ 381,749.00	\$ 3,351.52	\$ 378,397.48	\$ 3,351.52	\$ 3,351.52
AREA ADMINISTRATIVA	\$ 1,260,798.00	\$ -	\$ -	\$ -	\$ 1,281,632.02	\$ 1,282,110.00	\$ 477.98	\$ 1,281,632.02	\$ 477.98	\$ 20,834.02
AREA ACADEMICA	\$ 14,673,671.00	\$ -	\$ -	\$ -	\$ 5,280,730.19	\$ 5,644,467.00	\$ 363,736.81	\$ 5,280,730.19	\$ 363,736.81	\$ 9,392,940.81
AREA RECTORIA	\$ 272,115.00	\$ -	\$ -	\$ -	\$ 271,504.19	\$ 272,116.00	\$ 611.81	\$ 271,504.19	\$ 611.81	\$ 610.81
<b>TOTAL EGRESOS</b>	\$ 16,588,333.00	\$ -	\$ -	\$ -	\$ 7,212,263.88	\$ 7,580,442.00	\$ 368,178.12	\$ 7,212,263.88	\$ 368,178.12	\$ 9,376,069.12

UNIVERSIDAD INTERCULTURAL INDIGENA DE MICHOCACAN  
ESTADO ANALITICO DE EGRESOS SUBSIDIO ESTATAL  
AL 31 DE MARZO 2016

CLASIFICACION PROGRAMATICA	APROBADO	AMPLIACION	REDUCCION	MODIFICADO	CARGOS	DEVENGADO		PAGADO	DISP. X DEVENGAR	DISP. POR EJECUTAR
						ABONO				
						CTAS. X PAGAR	CTAS. X PAGAR			
IMPULSO DE LA PLANEACION ESTRATEGICA	\$ 375,344	\$ -	\$ -	\$ -	\$ 372,154.94	\$ 375,344.22	\$ 3,189.28	\$ 372,154.94	\$ 3,189.28	\$ 3,189.28
MEJORAMIENTO DEL PROCESO DE ASIGNACION Y APLICACION DEL GASTO	\$ 1,260,798	\$ -	\$ -	\$ -	\$ 1,259,238.68	\$ 1,260,798.02	\$ 1,559.34	\$ 1,259,238.68	\$ 1,559.34	\$ 1,559.34
FORMACION INTEGRAL E INNOVACION Y CALIDAD EDUCATIVA	\$ 14,402,883	\$ -	\$ -	\$ -	\$ 5,216,977.00	\$ 5,552,855.05	\$ 335,878.05	\$ 5,216,977.00	\$ 335,878.05	\$ 9,185,405.61
GESTION INSTITUCIONAL	\$ 267,352	\$ -	\$ -	\$ -	\$ 267,352.39	\$ 267,352.39	\$ 0.00	\$ 267,352.39	\$ 0.00	\$ 0.00
GARANTIZAR LOS MATERIALES Y SUMINISTROS DE LA UNIDAD EJECUTORA	\$ -	\$ -	\$ -	\$ -	\$ -	\$ -	\$ -	\$ -	\$ -	\$ -
GARANTIZAR LOS SERVICIOS BASICOS DE LA UNIDAD EJECUTORA	\$ 282,456	\$ -	\$ -	\$ -	\$ 96,540.87	\$ 124,091.38	\$ 27,550.51	\$ 96,540.87	\$ 27,550.51	\$ 185,914.88
<b>TOTAL EGRESOS</b>	\$ 16,588,333.00	\$ -	\$ -	\$ -	\$ 7,212,263.88	\$ 7,580,441.06	\$ 368,177.18	\$ 7,212,263.88	\$ 368,177.18	\$ 9,376,069.12

*[Signature]*  
L.C. CARMEN ESMERALDA MUÑOZ ROCHA  
ENC. DE LA JEFA DE LA UNIDAD ADMINISTRATIVA FINANCIERA

*[Signature]*  
L.C. CARMEN ESMERALDA MUÑOZ ROCHA  
ELABORÓ

*[Signature]*  
MTRO. JUAN ZACARIAS PAZ  
TITULAR

*[Signature]*  
CP. GRACIELA GUZMAN GARCIA  
DELEGADA ADMINISTRATIVA



ESTADO ANALITICO DE EGRESOS RECURSO PRODEP AL 31 DE MARZO 2016.

UNIVERSIDAD INTERCULTURAL INDIGENA DE MICHOCACAN  
ESTADO ANALITICO DE EGRESOS PRODEP  
AL 31 DE MARZO 2016

CAPITULO, CONCEPTO, PARTIDA	APROBADO	AMPLIACION	REDUCCION	MODIFICADO	CARGOS	DEVENGADO		PAGADO	DISP. X DEVENGAR	DISP. POR EJECUTAR
						ABONO	CTAS. X PAGAR			
1000 SERVICIOS PERSONALES	\$ -	\$ -	\$ -	\$ -	\$ -	\$ -	\$ -	\$ -	\$ -	\$ -
2000 MATERIALES Y SUMINISTROS	\$ -	\$ -	\$ -	\$ -	\$ -	\$ -	\$ -	\$ -	\$ -	\$ -
3000 SERVICIOS GENERALES	\$ -	\$ -	\$ -	\$ -	\$ -	\$ -	\$ -	\$ -	\$ -	\$ -
4000 TRANSFERENCIAS, ASIG.	\$ -	\$ -	\$ -	\$ -	\$ -	\$ -	\$ -	\$ -	\$ -	\$ -
5000 BIENES MUEBLES, INMUEBLES, INTANGIBLES	\$ -	\$ -	\$ -	\$ -	\$ -	\$ -	\$ -	\$ -	\$ -	\$ -
<b>TOTAL EGRESOS</b>	\$ -	\$ -	\$ -	\$ -	\$ -	\$ -	\$ -	\$ -	\$ -	\$ -

UNIVERSIDAD INTERCULTURAL INDIGENA DE MICHOCACAN  
ESTADO ANALITICO DE EGRESOS PRODEP  
AL 31 DE MARZO 2016

CLASIFICACION ADMINISTRATIVA	APROBADO	AMPLIACION	REDUCCION	MODIFICADO	CARGOS	DEVENGADO		PAGADO	DISP. X DEVENGAR	DISP. POR EJECUTAR
						ABONO	CTAS. X PAGAR			
AREA DE PLANEACION	\$ -	\$ -	\$ -	\$ -	\$ -	\$ -	\$ -	\$ -	\$ -	\$ -
AREA ADMINISTRATIVA	\$ -	\$ -	\$ -	\$ -	\$ -	\$ -	\$ -	\$ -	\$ -	\$ -
AREA ACADEMICA	\$ -	\$ -	\$ -	\$ -	\$ -	\$ -	\$ -	\$ -	\$ -	\$ -
AREA RECTORIA	\$ -	\$ -	\$ -	\$ -	\$ -	\$ -	\$ -	\$ -	\$ -	\$ -
<b>TOTAL EGRESOS</b>	\$ -	\$ -	\$ -	\$ -	\$ -	\$ -	\$ -	\$ -	\$ -	\$ -

L.C. CARMEN ESMERALDA MUÑOZ ROCHA  
ELABORO

*[Signature]*  
L.C. YADIRA ARAZOLI BARRALES MEDRANO  
ENCARGADA DE RECURSOS HUMANOS  
Y FINANCIEROS

*[Signature]*  
CP. GRACIELA GUZMAN MARTIZ  
DELEGADA ADMINISTRATIVA

*[Signature]*  
MITRO. JUAN ZACARIAS PAZ  
TITULAR





ESTADO ANALITICO DE EGRESOS RECURSO MADRES SOLTERAS AL 31 DE MARZO 2016.



UNIVERSIDAD INTERCULTURAL INDIGENA DE MICHOCACÁN  
ESTADO ANALITICO DE EGRESOS MADRES SOLTERAS  
AL 31 DE MARZO 2016

CAPITULO, CONCEPTO, PARTIDA	APROBADO	AMPLIACION	REDUCCION	MODIFICADO	CARGOS	DEVENGADO		PAGADO	DISP. X DEVENGAR	DISP. POR EJECUTAR
						ABONO	CTAS. X PAGAR			
1000 SERVICIOS PERSONALES	\$ -	\$ -	\$ -	\$ -	\$ -	\$ -	\$ -	\$ -	\$ -	\$ -
2000 MATERIALES Y SUMINISTROS	\$ -	\$ -	\$ -	\$ -	\$ -	\$ -	\$ -	\$ -	\$ -	\$ -
3000 SERVICIOS GENERALES	\$ -	\$ -	\$ -	\$ -	\$ -	\$ -	\$ -	\$ -	\$ -	\$ -
4000 TRANSFERENCIAS, ASIG.	\$ -	\$ -	\$ -	\$ -	\$ 27,000.00	\$ 27,000.00	\$ -	\$ 27,000.00	\$ -	\$ -
5000 BIENES MUEBLES, INMUEBLES, INTANGIBLES	\$ -	\$ -	\$ -	\$ -	\$ -	\$ -	\$ -	\$ -	\$ -	\$ -
<b>TOTAL EGRESOS</b>	\$ -	\$ -	\$ -	\$ -	\$ 27,000.00	\$ 27,000.00	\$ -	\$ 27,000.00	\$ -	\$ -

UNIVERSIDAD INTERCULTURAL INDIGENA DE MICHOCACÁN  
ESTADO ANALITICO DE EGRESOS MADRES SOLTERAS  
AL 31 DE MARZO 2016

CLASIFICACION ADMINISTRATIVA	APROBADO	AMPLIACION	REDUCCION	MODIFICADO	CARGOS	DEVENGADO		PAGADO	DISP. X DEVENGAR	DISP. POR EJECUTAR
						ABONO	CTAS. X PAGAR			
AREA DE PLANEACION	\$ -	\$ -	\$ -	\$ -	\$ -	\$ -	\$ -	\$ -	\$ -	\$ -
AREA ADMINISTRATIVA	\$ -	\$ -	\$ -	\$ -	\$ -	\$ -	\$ -	\$ -	\$ -	\$ -
AREA ACADEMICA	\$ -	\$ -	\$ -	\$ -	\$ 27,000.00	\$ 27,000.00	\$ -	\$ 27,000.00	\$ -	\$ -
AREA RECTORIA	\$ -	\$ -	\$ -	\$ -	\$ -	\$ -	\$ -	\$ -	\$ -	\$ -
<b>TOTAL EGRESOS</b>	\$ -	\$ -	\$ -	\$ -	\$ 27,000.00	\$ 27,000.00	\$ -	\$ 27,000.00	\$ -	\$ -

L.C. CARMEN ESTHER MUÑOZ ROCHA  
ELABORO

*[Signature]*  
L.C. YADIRA ARACELI GARCÍA MORAÑO  
ENC. DE LA JEFEATURA DE REC. HUMANOS  
FINANCIEROS

*[Signature]*  
CP. GRACIELA GUZMÁN RUIZ  
DELEGADA ADMINISTRATIVA

*[Signature]*  
MTRC. JUAN ZACARIAS PAZ  
TITULAR



ESTADO ANALITICO DE EGRESOS RECURSO FONART AL 31 DE MARZO 2016.

CAPITULO, CONCEPTO, PARTIDA	APROBADO	AMPLIACION	REDUCCION	MODIFICADO	CARGOS	DEVENGADO		PAGADO	DISP. X DEVENGAR	DISP. POR EJECUTAR
						ABONO	CTAS. X PAGAR			
1000 SERVICIOS PERSONALES	\$ -	\$ -	\$ -	\$ -	\$ -	\$ -	\$ -	\$ -	\$ -	\$ -
2000 MATERIALES Y SUMINISTROS	\$ -	\$ -	\$ -	\$ -	\$ -	\$ -	\$ -	\$ -	\$ -	\$ -
3000 SERVICIOS GENERALES	\$ -	\$ -	\$ -	\$ -	\$ -	\$ -	\$ -	\$ -	\$ -	\$ -
4000 TRANSFERENCIAS, ASIG.	\$ -	\$ -	\$ -	\$ -	\$ -	\$ -	\$ -	\$ -	\$ -	\$ -
5000 BIENES MUEBLES, INMUEBLES, INTANGIBLES	\$ -	\$ -	\$ -	\$ -	\$ 134,400.00	\$ -	\$ 134,400.00	\$ 134,400.00	\$ -	\$ -
<b>TOTAL EGRESOS</b>	\$ -	\$ -	\$ -	\$ -	\$ 134,400.00	\$ -	\$ 134,400.00	\$ 134,400.00	\$ -	\$ -

CLASIFICACION ADMINISTRATIVA	APROBADO	AMPLIACION	REDUCCION	MODIFICADO	CARGOS	DEVENGADO		PAGADO	DISP. X DEVENGAR	DISP. POR EJECUTAR
						ABONO	CTAS. X PAGAR			
AREA DE PLANEACION	\$ -	\$ -	\$ -	\$ -	\$ -	\$ -	\$ -	\$ -	\$ -	\$ -
AREA ADMINISTRATIVA	\$ -	\$ -	\$ -	\$ -	\$ -	\$ -	\$ -	\$ -	\$ -	\$ -
AREA ACADÉMICA	\$ -	\$ -	\$ -	\$ -	\$ 134,400.00	\$ -	\$ 134,400.00	\$ 134,400.00	\$ -	\$ -
AREA RECTORIA	\$ -	\$ -	\$ -	\$ -	\$ -	\$ -	\$ -	\$ -	\$ -	\$ -
<b>TOTAL EGRESOS</b>	\$ -	\$ -	\$ -	\$ -	\$ 134,400.00	\$ -	\$ 134,400.00	\$ 134,400.00	\$ -	\$ -

L.C. CARMEN ESMERALDA MUNOZ RECHA  
ELABORO

*[Signature]*  
L. GEYADIRA ARACELI TORRES MEDRANO  
ENC. DE LA JEFEATURA DE REC. HUMANOS Y FINANCIEROS

*[Signature]*  
CP. GRACIELA GUZMAN ORTIZ  
DELEGADA ADMINISTRATIVA

*[Signature]*  
MTRO. JUAN ZACARIAS PAZ  
TITULAR



ESTADO ANALITICO DE EGRESOS PROYECTO CONACYT 247719 AL 31 DE MARZO 2016.

CAPITULO, CONCEPTO, PARTIDA	APROBADO	AMPLIACION	REDUCCION	MODIFICADO	DEVENGADO		PAGADO	DISP. X DEVENGAR	DISP. POR EJECUTAR
					CARGOS	ABONO			
1000 SERVICIOS PERSONALES	\$ -	\$ -	\$ -	\$ -	\$ -	\$ -	\$ -	\$ -	\$ -
2000 MATERIALES Y SUMINISTROS	\$ -	\$ -	\$ -	\$ -	\$ -	\$ -	\$ -	\$ -	\$ -
3000 SERVICIOS GENERALES	\$ -	\$ -	\$ -	\$ -	\$ 4,060.00	\$ 4,060.00	\$ 4,060.00	\$ -	\$ -
4000 TRANSFERENCIAS, ASIG.	\$ -	\$ -	\$ -	\$ -	\$ -	\$ -	\$ -	\$ -	\$ -
5000 BIENES MUEBLES, INMUEBLES, INTANGIBLES	\$ -	\$ -	\$ -	\$ -	\$ -	\$ -	\$ -	\$ -	\$ -
<b>TOTAL EGRESOS</b>	\$ -	\$ -	\$ -	\$ -	\$ 4,060.00	\$ 4,060.00	\$ 4,060.00	\$ -	\$ -

CLASIFICACION ADMINISTRATIVA	APROBADO	AMPLIACION	REDUCCION	MODIFICADO	DEVENGADO		PAGADO	DISP. X DEVENGAR	DISP. POR EJECUTAR
					CARGOS	ABONO			
AREA DE PLANEACION	\$ -	\$ -	\$ -	\$ -	\$ -	\$ -	\$ -	\$ -	\$ -
AREA ADMINISTRATIVA	\$ -	\$ -	\$ -	\$ -	\$ 4,060.00	\$ 4,060.00	\$ 4,060.00	\$ -	\$ -
AREA ACADEMICA	\$ -	\$ -	\$ -	\$ -	\$ -	\$ -	\$ -	\$ -	\$ -
AREA RECTORIA	\$ -	\$ -	\$ -	\$ -	\$ -	\$ -	\$ -	\$ -	\$ -
<b>TOTAL EGRESOS</b>	\$ -	\$ -	\$ -	\$ -	\$ 4,060.00	\$ 4,060.00	\$ 4,060.00	\$ -	\$ -

L.C. CARMEN ESMERALDA MUÑOZ ROCHA  
ELABÓRO

L.C. FEDORA ARACELI MEDRANO  
ENC. DE LA JEFEATURA DE REC. HUMANOS Y FINANCIEROS

CP. GRACIELA GUZMAN ORTIZ  
DELEGADA ADMINISTRATIVA

MITO. JUAN ZACARIAS PAZ  
TITULAR



ESTADO ANALITICO DE EGRESOS RECURSO PIFI AL 31 DE MARZO 2016.

CAPITULO, CONCEPTO, PARTIDA	APROBADO	AMPLIACION	REDUCCION	MODIFICADO	DEVENGADO		PAGADO	DISP. X DEVENGAR	DISP. POR EJECUTAR
					CARGOS				
					ABONO	CTAS. X PAGAR			
1000 SERVICIOS PERSONALES	\$ -	\$ -	\$ -	\$ -	\$ -	\$ -	\$ -	\$ -	\$ -
2000 MATERIALES Y SUMINISTROS	\$ -	\$ -	\$ -	\$ -	\$ 35,140.00	\$ 35,140.00	\$ 35,140.00	\$ -	\$ -
3000 SERVICIOS GENERALES	\$ -	\$ -	\$ -	\$ -	\$ 95,907.56	\$ 95,907.56	\$ 95,907.56	\$ -	\$ -
4000 TRANSFERENCIAS, ASIG.	\$ -	\$ -	\$ -	\$ -	\$ -	\$ -	\$ -	\$ -	\$ -
5000 BIENES MUEBLES, INMUEBLES, INTANGIBLES	\$ -	\$ -	\$ -	\$ -	\$ -	\$ -	\$ -	\$ -	\$ -
<b>TOTAL EGRESOS</b>	\$ -	\$ -	\$ -	\$ -	\$ 131,047.56	\$ 131,047.56	\$ 131,047.56	\$ -	\$ -

CLASIFICACION ADMINISTRATIVA	APROBADO	AMPLIACION	REDUCCION	MODIFICADO	DEVENGADO		PAGADO	DISP. X DEVENGAR	DISP. POR EJECUTAR
					CARGOS				
					ABONO	CTAS. X PAGAR			
AREA DE PLANEACION	\$ -	\$ -	\$ -	\$ -	\$ -	\$ -	\$ -	\$ -	\$ -
AREA ADMINISTRATIVA	\$ -	\$ -	\$ -	\$ -	\$ 93,130.66	\$ 93,130.66	\$ 93,130.66	\$ -	\$ -
AREA ACADEMICA	\$ -	\$ -	\$ -	\$ -	\$ 37,916.90	\$ 37,916.90	\$ 37,916.90	\$ -	\$ -
AREA RECTORIA	\$ -	\$ -	\$ -	\$ -	\$ -	\$ -	\$ -	\$ -	\$ -
<b>TOTAL EGRESOS</b>	\$ -	\$ -	\$ -	\$ -	\$ 131,047.56	\$ 131,047.56	\$ 131,047.56	\$ -	\$ -

*[Signature]*  
L.C. LADY ARACELY RAMÍREZ MEDRANO  
ENG. DE LA JEFEATURA DE REC. HUMANOS  
Y FINANCIEROS

*[Signature]*  
L.C. CARMEN ESTERITA MUÑOZ ROCHA  
ELABORÓ

*[Signature]*  
CP GRACIELA GUZMAN ORTIZ  
DELEGADA ADMINISTRATIVA

*[Signature]*  
MTO. JUAN ZACARIAS PAZ  
TITULAR



ESTADO ANALITICO DE EGRESOS FONDO EXPANSION RECURSO 2015 AL 31 DE MARZO 2016.

CAPITULO, CONCEPTO, PARTIDA	APROBADO	AMPLIACION	REDUCCION	MODIFICADO	DEVENGADO		CARGOS	PAGADO	DISP. X. DEVENGAR	DISP. POR EJECUTAR
					ABONO	CTAS. X. PAGAR				
1000 SERVICIOS PERSONALES	\$ -	\$ -	\$ -	\$ -	\$ -	\$ -	\$ -	\$ -	\$ -	\$ -
2000 MATERIALES Y SUMINISTROS	\$ -	\$ -	\$ -	\$ -	\$ -	\$ -	\$ -	\$ -	\$ -	\$ -
3000 SERVICIOS GENERALES	\$ -	\$ -	\$ -	\$ -	\$ 8.12	\$ 8.12	\$ -	\$ 8.12	\$ -	\$ -
4000 TRANSFERENCIAS, ASIG.	\$ -	\$ -	\$ -	\$ -	\$ -	\$ -	\$ -	\$ -	\$ -	\$ -
5000 BIENES MUEBLES, INMUEBLES, INTANGIBLES	\$ -	\$ -	\$ -	\$ -	\$ 2,581,400.00	\$ 2,581,400.00	\$ -	\$ 2,581,400.00	\$ -	\$ -
<b>TOTAL EGRESOS</b>	\$ -	\$ -	\$ -	\$ -	\$ 2,581,408.12	\$ 2,581,408.12	\$ -	\$ 2,581,408.12	\$ -	\$ -

UNIVERSIDAD INTERCULTURAL INDIGENA DE MICHOCACAN  
ESTADO ANALITICO DE EGRESOS FONDO EXPANSION RECURSO 2015  
AL 31 DE MARZO 2016

CLASIFICACION ADMINISTRATIVA	APROBADO	AMPLIACION	REDUCCION	MODIFICADO	DEVENGADO		CARGOS	PAGADO	DISP. X. DEVENGAR	DISP. POR EJECUTAR
					ABONO	CTAS. X. PAGAR				
AREA DE PLANEACION	\$ -	\$ -	\$ -	\$ -	\$ -	\$ -	\$ -	\$ -	\$ -	\$ -
AREA ADMINISTRATIVA	\$ -	\$ -	\$ -	\$ -	\$ 2,581,408.12	\$ 2,581,408.12	\$ -	\$ 2,581,408.12	\$ -	\$ -
AREA ACADEMICA	\$ -	\$ -	\$ -	\$ -	\$ -	\$ -	\$ -	\$ -	\$ -	\$ -
AREA RECTORIA	\$ -	\$ -	\$ -	\$ -	\$ -	\$ -	\$ -	\$ -	\$ -	\$ -
<b>TOTAL EGRESOS</b>	\$ -	\$ -	\$ -	\$ -	\$ 2,581,408.12	\$ 2,581,408.12	\$ -	\$ 2,581,408.12	\$ -	\$ -

UNIVERSIDAD INTERCULTURAL INDIGENA DE MICHOCACAN  
ESTADO ANALITICO DE EGRESOS FONDO EXPANSION RECURSO 2015  
AL 31 DE MARZO 2016

L.C. CARMEN ESMERALDA MUÑOZ ROCHA  
ELABORÓ

L.C. YARACIELA GARCERAN MEDRANO  
ENC. DE LA JEFEATURA DE REC. HUMANOS Y FINANCIEROS

CP. GRACIELA CUZMÁN ORTIZ  
DELEGADA ADMINISTRATIVA

MTRO. JUAN ZACARIAS PAZ  
TITULAR

2016

UNIVERSIDAD INTERCULTURAL  
INDIGENA DE MICHOACÁN



UIIM

RECURSOS FINANCIEROS Y  
HUMANOS.

NOTAS A LOS ESTADOS  
FINANCIEROS  
MARZO

**NOTAS DE DESGLOSE****1) ESTADO DE SITUACIÓN FINANCIERA****ACTIVO****ACTIVO CIRCULANTE****A) EFECTIVO Y EQUIVALENTES DE EFECTIVO**

El efectivo está constituido por moneda de curso legal y se encuentra a su valor nominal proveniente de ingresos por subsidios de recurso Federal y Estatal así como de convenios para la realización de proyectos como son FONART, PRODEP, CONACYT, IMJUVE, etc.

El saldo representa los fondos que tiene a disposición la Universidad, para hacer frente a sus gastos de operación y realización de proyectos, está integrado por:

	Febrero 2016	Marzo 2016
<b>1.1.1.0 Fondo Fijo de Caja</b>		
Caja chica	508.02	508.02
<b>1.1.1.2 Bancos</b>		
Bancomer 0156638163 Recurso Federal 2007-2014	1,195,555.99	1,761,058.51
Bancomer 0156638546 Recurso Estatal 2007-2014	1,448,899.20	1,054,276.54
Bancomer 0164607198 Recurso Federal 2007-2014	11,988.35	11,524.45
Bancomer 0165886880 Recurso Consolidación 2013	354,760.76	15,631.79
Bancomer 0167873298 Recurso Refrendo 2013	1,606,071.36	304,553.62
Bancomer 0178493588 Proyecto Becas INALI	152,263.79	153,193.02
Bancomer 0185777356 Recurso Prodep	334,932.66	285,880.15
Bancomer 0190830097 Recurso Sep-Uiim	39,391.23	39,983.15
Bancomer 0192196387 Proyecto Conacyt 166126	3,178.91	3,764.74
Bancomer 0193544176 Becas de Vinculación	-	-
Bnacomer 0193764346 Recurso de Becas de Madres Solteras	82,308.53	73,930.72
Bancomer 0193644413 Recurso de CDI	16,141.50	16,559.23
Bancomer 0193643978 Fondo de Expansión 2014	3,101,799.01	5,381,117.92
Bancomer 0198222487 Subsidio Estatal 2015	879,955.00	- 10,552.98
Bancomer 0198222274 Subsidio Federal 2015	762,856.60	736,355.96
Bancomer 0197485549 Recurso Fonart	- 979.94	85,849.34
Scotianbank 01101334565 Recurso Pifi 2014		-



	5,429,827.24	
Bancomer 0197739192 Recurso Imjuve	3,896.20	3,844.00
Scotianbank 0101499068 Recurso Proexooes 2015	9,652,164.87	7,084,148.20
Bancomer 0103863492 Subsidio Estatal 2016	696,307.64	165,164.73
Bancomer 0103863867 Subsidio Federal 2016	8,453.77	1,204,798.75
Scotianbank 01101334565 Recurso Conacyt	590,000.00	585,940.00
<b>Total Bancos</b>	<b>26,369,772.67</b>	<b>18,957,021.84</b>
<b>1.1.1.4 Inversiones Temporales</b>		
Inversión Fondo de Expansión	10,109,699.43	10,140,096.58
<b>Total Efectivo y Equivalentes</b>	<b>36,479,980.12</b>	<b>29,097,626.44</b>

**B) EFECTIVO Y EQUIVALENTES DE EFECTIVO A RECIBIR**

El saldo de ésta cuenta, representa las deudas a favor de la Universidad, documentos presupuestales ingresados a tesorería del estado para la operación de la misma que así como los gastos sujetos a comprobación, se conforma por:

**1.1.2.2 Cuentas por Cobrar a Corto Plazo**

1160 Deudores Diversos		3,861,257.14
Deudores Estatal	2,671.79	
Deudores Diversos Rec. Federal 2014	23,171.89	
Deudores Diversos Consolidación 2013	25,001.23	
Deudores Diversos Otros Ingresos	9,107.23	
Sec. de Fzas del Edo. Rec Estatal	3,214,722.26	
Incapacidad de IMSS de acuerdo CC	26,056.37	
Deudores Diversos Prodep	360,961.95	
Deudores Diversos PIFI 2015	-	
Deudores Diversos Conacyt	165,787.46	
Deudores Diversos Federal 2015	33,776.96	

**1.1.2.9 Otros Derechos a Recibir Efectivo**

Saldos a Favor	-	
Gastos por Comprobar	1,644.61	
Anticipo de Viáticos	23,281.01	24,925.62
<b>Derechos a recibir Efectivo y Equivalentes</b>		<b>3,886,182.76</b>

**CUENTAS POR COBRAR A CORTO PLAZO**1160 "Deudores Diversos".

Su saldo de \$ 3, 886,182.76 (Tres millones ochocientos ochenta y seis mil ciento ochenta y dos pesos 76/00 mn) su integración corresponde a los siguientes adeudos.





- Deudores Estatal, transferencia errónea realizada a un empleado de la Universidad.
- Deudores Diversos de Recurso Federal, comprobación faltante de recursos entregados en el 2014.
- Deudores Diversos Consolidación 2013, recurso entregados en el ejercicio 2014
- Deudores Diversos Otros Ingresos \$ 9,107.23
- Sec. de Fzas del Edo. Rec Estatal por \$3, 214,722.26 corresponde a los documentos de ejecución tramitados para pago de nómina no. 00086, 00092, 00095, 00096, 00099, 00100 de los meses de Septiembre y Octubre 2015, se ha realizado la Gestión correspondiente mediante oficios no. UIIMR/267/2015, UIIMR/273/2015, UIIMR/279/2015, UIIMR/003/2016 , UIIMR/009/2016 de fechas 04, 26 de Noviembre, 11 de Diciembre de 2015, así como 12 de Enero y 17 de Febrero 2016. Respectivamente para que se nos sea ministrado el recurso.
- Incapacidad del IMSS de acuerdo al Contrato Colectivo celebrado entre el Sindicato de Empleados de la Universidad (SEUIIM) y la Universidad Intercultural Indígena art. 31 Fracc. XI donde menciona se le cubrirá directa e íntegramente su Salario, pero recuperar lo correspondiente a los subsidios que le otorga la institución de seguridad social.
- Deudores Diversos Prodep \$ 360,961.95, son los pagos realizados en el mes de diciembre del ejercicio 2015 por los docentes investigadores del proyecto; Hermelinda Servin Campuzano por un monto de \$13,600.00, Humberto Rendón Carmona por \$ 40,000, Gabriel Grajales Tam por \$ 30,000.00, María Luisa Herrera Arroyo por \$88,333.34, Amalia Ramírez Garayzar por \$923.97, Berenice Farfán Heredia por \$15,546.15 cabe señalar que la cantidad de \$139,824.77 corresponde a Carlos Montalvo Martínez los cuales es recurso es entregado desde Mayo del 2015, \$32,733.72 de Mauricio González Avilés son a partir de Septiembre 2015.
- Deudores Diversos Conacyt, por \$ 165,787.46 Proyecto Conacyt No. 166126. Etapa 003.
- Deudores Diversos Federal 2015, son \$ 33,776.96 correspondiente a comprobación pendiente por viáticos y gastos realizados por empleados de la Universidad

#### Otros Derechos a Recibir Efectivo

##### 1180 "Gastos Por Comprobar"

Corresponde a \$ 1,644.61, a envíos de paquetería por área de Planeación, por \$1,126.08 y gastos por el área Administrativa \$ 518.53

##### 1190 "Anticipo de Viáticos"

El saldo es \$ 23,281.01 los cuales corresponden de oficios de comisión de Miguel Silva Rocha \$ 3,910.00, Zoila Flor Martinez Ortiz \$ 289.40, Verónica Vargas Morales \$ 750.00, Mario Ruiz Bautista \$ 144.00, Jaime Armando Navarrete \$ 210.88, Juan Zacarias Gomez



\$1,804.99, Abraham Custodio Lucas \$ 257.99, Juan Zacarias Paz \$9,092.00, Carlos Ramos Silva \$ 93.50 y por \$ 6, 728.25 de Francisco Cárdenas Muñiz.

**ACTIVO NO CIRCULANTE****C) BIENES MUEBLES, INMUEBLES E INTANGIBLES**

El saldo refleja el valor histórico de adquisición de los bienes muebles e inmuebles de la Universidad. Su integración es la siguiente.

**1.2.3.3 Edificios no Habitacionales**

Edificios no Habitacionales Fondo		
1310	Expansión	250,000.00

**1.2.3.6 Construcciones en Proceso**

Construcciones en Proceso Fondo		
1310	Expansión	<u>11,049,605.00</u>

**Bienes Inmuebles****\$11,299,605.00****1.2.4.1 Mobiliario y Equipo de Administración**

1200	Equipo de Comedor y Cocina	102,368.50	
1240	Equipo de Computo	6,213,858.81	
1250	Mobiliario y Equipo de Oficina	<u>2,169,069.86</u>	8,485,297.17

**1.2.4.2 Mobiliario y Epo. Educativo y Recreativo**

1220	Cámaras Fotográficas y de Video		77,750.29
------	---------------------------------	--	-----------

**1.2.4.3 Equipo e Instrumental Médico**

1210	Equipo e Instrumental Médico		3,458,081.88
------	------------------------------	--	--------------

**1.2.4.4 Equipo de Transporte**

1230	Equipo de Transporte		3,307,251.00
------	----------------------	--	--------------

**1.2.4.6 Maquinaria, Otros Equipos y Herramientas**

1270	Equipo de Comunicación	545,574.36	
	Maquinaria, Otros Equipos y		
1290	Herramientas	601,382.26	
1280	Otros equipos	<u>610,234.25</u>	1,757,190.87

**1.2.4.7 Colecciones, Obras de Arte y Objetos Valiosos**

1260	Material Bibliográfico	805,917.35	
1300	Bienes Artísticos y Culturales	<u>450,426.32</u>	1,256,343.67

**Bienes Muebles****18,341,914.88****Bienes Muebles e Inmuebles****29,641,519.88**

**BIENES INMUEBLES*****1.2.3.3 "Edificios no Habitacionales Fondo Expansión".***

Se adquirieron aulas móviles para el plantel Otomí-Mazahua, de acuerdo a la distribución y asignación del proyecto de PROEXOES 2014, las cuales se consideran dentro del patrimonio de la Universidad.

***1.2.3.6 "Construcción en Proceso Fondo de Expansión".***

Para al cierre de ejercicio la Universidad firma convenios entre los municipios de Aquila y Zitacuaro por los montos de \$5,532,362.50 y \$5,517,242.50 respectivamente para realizar las obras de infraestructura en las unidades académicas Costa-Nahua y Otomí-Mazahua.

**PASIVO****PASIVO CIRCULANTE****A) CUENTAS POR PAGAR A CORTO PLAZO**

Son las obligaciones a cargo de la Universidad pendientes de liquidar por concepto de provisión del impuesto sobre la renta retenido al personal directivo, administrativo y docente por las remuneraciones de Sueldos y Salarios, Asimilables a Sueldos, así como, los importes retenidos a personas físicas por la prestación de servicios profesionales independientes, las cuales se integran de la siguiente manera:

**2.1.1.7 RETENCIÓN Y CONTRIBUCIONES POR PAGAR**

2130 Impuestos por Pagar	419,306.94
--------------------------	------------

**OTRAS CUENTAS POR PAGAR A CORTO****2.1.1.9 PLAZO**

2120 Acreedores Diversos	6,708,382.57
--------------------------	--------------

<b>TOTAL CUENTAS POR PAGAR A CORTO</b>	
<b>PLAZO</b>	<b><u>7,127,689.51</u></b>

**CUENTAS POR PAGAR*****2.1.3.0 "Impuestos por Pagar".***

- \$ 419,306.94 Corresponde a las retenciones de ISR sobre salarios de las quincenas primera y segunda de Marzo 2016.

Cy

67



**2.1.1.9 "Otras Cuentas por Pagar a Corto Plazo"**

En esta cuenta haciende a \$6, 708,382.57 (Seis millones setecientos ocho mil trescientos ochenta y dos pesos 57/00 MN).

- Ya que se comprometió el recurso por un monto de \$5, 517,242.50 (Cinco Millones quinientos diecisiete mil doscientos cuarenta y dos pesos 50/mn) de los convenios para infraestructura del plantel Otomí-Mazahua del proyecto Proexoes 2014.
- Se hace el registro del adeudo a las Prestaciones Sindicales de acuerdo al Contrato Colectivo por \$ 157,800.00 (Ciento Cincuenta y Siete Mil Ochocientos pesos 00/MN).
- De la provisión de los pagos de Retenciones de ISR de diciembre se tiene pendiente un monto de \$1,428.25 (Mil cuatrocientos veintiocho pesos 25/00 MN).
- \$39,100.12 (Treinta Nueve Mil Cien pesos 12/00MN), registros para pago de proveedores pendientes.
- \$9,230.17 (Nueve mil doscientos treinta pesos 17/00MN) corresponden a cuotas Sindicales pendientes de transferir.
- \$ 38,404.55 (Treinta y dos mil cuatrocientos nueve pesos 45/00MN) no se realizó la transferencia de la pensión alimenticia ya que no se localiza a la señora Rosa María Santibáñez.
- \$21,219.41 (Veintiún mil doscientos diecinueve pesos 41/00MN), Se realizó la provisión de pago de los servicios básicos de para el ejercicio 2016.
- \$920,252.92 (Novecientos veinte mil doscientos cincuenta y dos pesos 92/00mn) por pago de nómina correspondiente a la segunda quincena de marzo ya que no se nos ministro en tiempo lo solicitado a secretaria de finanzas mediante documento de ejecución recurso Estatal.

**PASIVOS CONTINGENTES**

Al mes de Marzo del Ejercicio 2016, la Universidad tiene en su contra una resolución emitida por la Junta Local de Conciliación y Arbitraje, derivada de las demandas laborales presentadas por cuatro docentes según expedientes No. 15/2009 y 142/2009. Esto representa un Laudo por un monto de \$7,237,353.88 (Siete Millones Doscientos Treinta y Siete Mil Trescientos Cincuenta y Tres Pesos 88/100 M.N.) lo cual genera un riesgo alto para la institución. Es importante mencionar que mediante oficio dirigido a la Contadora María Soledad Pinto Anguiano, Directora de Programación y Presupuesto de la Secretaría de Finanzas, se solicitó una ampliación presupuestal a fin de poder atender este pasivo, sin embargo la Comisión de Gasto Financiamiento resolvió de manera negativa, solicitando se hiciera nuevamente del conocimiento a la Consejería Jurídica del Estado a fin de que esta pudiera intervenir y tomar el asunto para buscar una mejor solución, es por ello que se está a la espera de una respuesta favorable por parte de la Consejería.

**B) HACIENDA PÚBLICA/PATRIMONIO.**

Se integra por todos los bienes muebles e inmuebles propiedad de la Universidad necesarios para la realización de la función que tiene asignada, así como los resultados de ejercicios anteriores.

3110 Patrimonio Federal	6,436,503.42	
3110 Patrimonio Consolidación	1,327,235.68	
3110 Patrimonio Estatal	1,378,587.38	
3110 Patrimonio por Donación	1,545,116.16	
3110 Patrimonio Refrendo	4,208,090.10	
3110 Patrimonio Becas Promep	1,141,518.35	
3110 Patrimonio Fondo de Expansión	12,400,701.32	
3110 Patrimonio Otros Ingresos	<u>1,203,767.47</u>	29,641,519.88

**3.2 HACIENDA PÚBLICA/PATRIMONIO GENERADO**

3.2.1 RESULTADO DEL EJERCICIO AHORRO/DESAHORRO -2,360,168.59

**3.2.2 RESULTADO DE EJERCICIOS ANTERIORES**

3130 Resultado de Ejercicio 2007	4,981.66	
3130 Resultado del ejercicio 2008	-3,456.20	
3130 Resultado del ejercicio 2009	1,408.32	
3130 Resultado de Ejercicio 2010	179,780.73	
3130 Resultado del Ejercicio 2011	553,916.38	
3130 Resultado del Ejercicio 2012	233,840.11	
3130 Resultado del Ejercicio 2013	9,195,250.26	
3130 Resultado del Ejercicio 2014	14,363,811.82	
3131 Resultado del Ejercicio 2015	3,718,191.18	
		<u>28,247,724.26</u>
<b>HACIENDA PUBLICA/ PATRIMONIO GENERADO</b>		<u><b>55,529,075.55</b></u>

**RESULTADOS DE EJERCICIOS ANTERIORES****3.1.31 "Resultado del Ejercicio 2015".**

Se registra una disminución de resultado del ejercicio por un monto de \$ 5,357,077.47, los cuales corresponden al fideicomiso de \$ 5,352,493.84 del reintegro del Programa Integral de Fortalecimiento Integral (PIFI) con fecha de 14 de Marzo 2016, \$1,105.63 corresponde a comisiones bancarias del ejercicio 2015 y \$ 3,478.00 es un gasto del ejercicio 2015 comprobado en 2016.

Cy

Cy

**2) AL ESTADO DE ACTIVIDADES****A) TRANSFERENCIAS, ASIGNACIONES, SUBSIDIOS Y OTRAS AYUDAS.**

El saldo de esta cuenta, refleja el importe de los recursos ministrados y los ya solicitados a la Secretaría de Finanzas y Administración del Estado por concepto de subsidio ordinario durante el periodo Marzo 2016.

4110	Ingresos Ministrados Federales	657,257.53	
	<b>Total de Ingresos Federales al Mes de Marzo</b>		
4120	Ingresos Ministrados Estatales		
	<b>Total de Ingresos Estatales al Mes de Marzo</b>	7,580,441.06	
4160	Otros Ingresos		
	PROYECTO FONART		
	<b>Total de Otros Ingresos</b>	810,339.00	<u>9,048,037.59</u>
	<b>Total de Ingresos</b>		<u><u>9,048,037.59</u></u>

**INGRESOS*****4110 "Ingresos Ministrados Federales de Enero a Marzo"***

FOLIO	UNIDAD EJECUTORA	IMPORTE	FECHA DEPOSITO	CONCEPTO
00002	RECTORÍA	67,838.87	15/03/2016	NOMINA 1ER QNA MARZO
00003	ADMINISTRATIVA	343,034.21	15/03/2016	NOMINA 1ER QNA MARZO
00004	PLANEACION	230,129.00	15/03/2016	NOMINA 1ER QNA MARZO
00005	PLANEACION	16,255.45	15/03/2016	NOMINA 1ER QNA MARZO

TOTAL 657,257.53

***4120 "Ingresos Ministrados Estatales de Enero a Marzo"***



FOLIO	UNIDAD EJECUTORA	IMPORTE	FECHA DEPOSITO	CONCEPTO
00001	Académica	867,567.22	15/03/2016	Nomina 1er Qna Marzo
00007	Académica	938,065.97	30/03/2016	Nomina 2da Qna Marzo
00010	Rectoría	70,544.12	18/01/2016	Nomina 1er Qna Enero
00011	Administrativa	368,742.93	18/01/2016	Nomina 1er Qna Enero
00012	Planeación	105,988.18	18/01/2016	Nomina 1er Qna Enero
00013	Académica	1,143,886.31	18/01/2016	Nomina 1er Qna Enero
00014	Rectoría	65,274.25	04/02/2016	Nomina 2da Qna Enero
00015	Administrativa	295,944.07	04/02/2016	Nomina 2da Qna Enero
00016	Planeación	89,949.82	04/02/2016	Nomina 2da Qna Enero
00017	Académica	923,384.48	04/02/2016	Nomina 2da Qna Enero
Prov.	Todas	1,367,153.38	16/02/2016	Nomina 1er Qna Febrero
00018	Rectoría	67,209.43	02/03/2016	Nomina 2da Qna Febrero
00019	Administrativa	305,712.15	02/03/2016	Nomina 2da Qna Febrero
00020	Planeación	92,143.58	02/03/2016	Nomina 2da Qna Febrero
00021	Académica	878,875.17	02/03/2016	Nomina 2da Qna Febrero

TOTAL 7,580,441.06

La segunda quincena del mes de enero el recurso estatal aún sigue estando en documento provisional ya que se nos realizó cambio de fuente de financiamiento por la secretaria de Finanzas de Estado y a la fecha no se ha dado de alta para capturar el documento de regularización.

#### B) GASTOS DE FUNCIONAMIENTO

El saldo de ésta cuenta, refleja el importe de los gastos ejercidos por la Universidad durante el periodo Marzo 2016, para financiar el pago de gastos de operación. El gasto se erogó de acuerdo a la siguiente distribución:

	Total
1000 Servicios Personales	8,170,982.57
2000 Materiales y Suministros	109,101.07
3000 Servicios Generales	275,952.80
4000 Transferencias y Asignaciones	317,679.34
5000 Bienes Muebles e Inmuebles	<u>2,581,553.85</u>



**GASTOS DE FUNCIONAMIENTO** 11,455,269.63

**C) INTERES, COMISIONES Y OTROS GASTOS**

El saldo de esta cuenta está formado por la suma algebraica de los gastos y productos financieros fundamentalmente comisiones bancarias por el manejo de las cuentas aperturas, expedición de cheques así como por el servicio de banca en línea y rendimientos bancarios correspondientes al periodo Marzo 2016.

**4.3.1.9 OTROS SERVICIOS Y BENEFICIOS**

7010 Productos Financieros  
Saldo Productos Financieros 151,636.62

**5.1.3.4 SERVICIOS FINANCIEROS, BANCARIOS**

7000 Gastos Financieros  
Saldo Gastos Financieros 104,573.17

**RESULTADO INTEGRAL DE  
FINANCIAMIENTO** 47,063.45

**3) AL ESTADO DE FLUJO DE EFECTIVO**

El Estado de Flujo de efectivo, muestra los flujos de efectivo del ente público identificando las fuentes de entradas y salidas de recursos.

	ORIGEN	APLICACIÓN
<b>Ingreso por Subsidio Federal</b>		
Transferencias, Asignaciones y Subsidios	657,257.53	
<b>Egreso Federal</b>		-
<u>Actividades de Gestión</u>		
Servicios Personales		1,030,681.88
Materiales y Suministros		29,161.91
Servicios Generales		58,826.42
Bienes Muebles e Inmuebles		-
<b>Ingreso por Subsidio Estatal</b>	3,149,573.64	
Transferencias, Asignaciones y Subsidios		-
<b>Egreso Estatal</b>		-
<u>Actividades de Gestión</u>		
Servicios Personales		2,112,302.59
Servicios Generales		





	45,189.00
<b>Otros Ingresos</b>	
<b>Ingresos Fonart</b>	
Transferencias, Asignaciones y Subsidios	106,939.00
<b>Egreso Fonart</b>	
<u>Actividades de Gestión</u>	21,000.00
Transferencias, Asignaciones y Subsidios	
<b>Egreso Expansión</b>	
<u>Actividades de Gestión</u>	
Materiales y Suministros	-
Servicios Generales	-
Transferencias, Asignaciones y Subsidios	-
Bienes Muebles e Inmuebles	2,581,400.00
<b>Ingreso por Subsidio Conacyt</b>	
Transferencias, Asignaciones y Subsidios	
<b>Egreso Promep</b>	
<u>Actividades de Gestión</u>	
Servicios Generales	2,300.00
Transferencias, Asignaciones y Subsidios	50,115.34
<b>Egreso Madres Solteras</b>	
<u>Actividades de Gestión</u>	9,000.00
Transferencias, Asignaciones y Subsidios	
<b>Intereses Bancarios</b>	43,954.57
<b>Comisiones Bancarias</b>	85,773.31
<b>TOTALES</b>	<u>3,957,724.74</u> <u>6,025,750.45</u>
<b>DESAHORRO AL MES DE MARZO DE 2016</b>	<u><u>-2,068,025.71</u></u>

#### 4) AL ESTADO DE VARIACIONES EN LA HACIENDA PÚBLICA/PATRIMONIO

Este estado tiene por finalidad mostrar los cambios que sufrieron los distintos elementos que componen la Hacienda Pública/Patrimonio entre el inicio y el final del periodo.

#### 3110 PATRIMONIO CONTRIBUIDO

Patrimonio al inicio de ejercicio 29,641,366.03



Procedencia			
	Incremento Activo	153.85	29,641,519.88
<b>3130 PATRIMONIO GENERADO</b>			
	Resultado de Ejercicios Anteriores	28,247,724.26	
Procedencia			
	Resultado del Ejercicio	-2,360,168.59	25,887,555.67
<b>TOTAL HACIENDA PÚBLICA / PATRIMONIO</b>			<b>55,529,075.55</b>

**INFORMACIÓN PRESUPUESTAL****1) ESTADO ANALÍTICO DE INGRESOS PRESUPUESTALES**

Este Estado muestra, el monto original estimado para ser recaudado, total de los ingresos de la Universidad, el avance de recaudación y la cantidad devengada de los ingresos.

INGRESOS		PRESUPUESTO DE INGRESOS			VARIACIÓN %
		APROBADO	RECAUDADO	RECAUDAR	
4000	Transferencias, Asignaciones, Subsidios	33,987,007.00	9,048,037.59	24,938,969.41	26.62%

**2) ESTADO ANALÍTICO DEL EJERCICIO DEL PRESUPUESTO**

Este estado nos muestra de manera detallada, el ciclo presupuestal desde el presupuesto autorizado hasta el pago de las operaciones.

GASTOS		PRESUPUESTO DE EGRESOS			VARIACIÓN %
		APROBADO	EJERCIDO	POR EJERCER	
1000	Servicios Personales	29,020,533.00	8,170,982.57	20,849,550.43	28.16
2000	Materiales y Suministros	796,867.00	109,101.07	687,765.93	13.69
3000	Servicios Generales	3,359,268.00	275,952.80	3,083,315.20	8.21
4000	Transferencias y Subsidios	810,339.00	317,679.34	492,659.66	39.20
5000	Bienes Muebles e Inmuebles	-	2,581,553.85	-	-



**TOTALES**                      **33,987,007.00**    **11,455,269.63**    **30,611,989.30**

**NOTAS DE MEMORIA**

**1) CUENTAS DE ORDEN**

El saldo de estas cuentas representan los bienes Inmuebles en posesión de la Universidad, el predio del plantel purépecha y la finca la Tsipekua situada en el municipio de Pátzcuaro Michoacán el cual se representa el domicilio fiscal de esta institución.

**BIENES INMUEBLES EN POSESIÓN**

Villa Tsipekua	15,139,351.00
Predio Kani Janhio	<u>63,595,492.00</u>
	78,734,843.00

**POSESIÓN DE BIENES INMUEBLES**

Villa Tsipekua	15,139,351.00
Predio Kani Janhio	<u>63,595,492.00</u>
	78,734,843.00

**PRESUPUESTO DE EGRESOS APROBADO**

El saldo de ésta cuenta, representa el **presupuesto autorizado** a la Universidad para el ejercicio de 2016 los cuales el subsidio ordinario es por el total del convenio por un monto de \$34,138,641.62, cabe señalar que las siguientes cantidades contemplan los intereses ganados en la cuenta y se integra por los siguientes montos:

**PRESUPUESTO DE EGRESOS APROBADO**

Subsidio Regular Federal	16,588,412.69
Subsidio Regular Estatal	16,588,423.58
Recurso Consolidación	1.18
Recurso Refendo	53.54
Subsidio PIFI	16,559.74
Fondo Proexoes 2015	36,916.41
Fondo de Proexoes 2014	97,920.74
Otros Ingresos	<u>810,353.74</u>
	34,138,641.62

*“Presupuesto de Egresos Aprobado”.*



- Subsidio Regular Federal y Estatal es considerado el Convenio y calendarización enviados por la Federación más intereses generados en la cuenta productiva.
- Subsidio PIFI son los intereses generados en la cuenta del Fideicomiso.
- Fondo Proexoes 2015, son los intereses generados en la cuenta productiva.
- Fondo Proexoes 2014, son los intereses generados en la cuenta de inversión Bancomer.
- Otros Ingresos, es el recurso depositado por los anexos ministrados por el convenio de FONART.

### **PRESUPUESTO EGRESOS PAGADO**

El saldo de ésta cuenta, **representa el presupuesto ejercido** por la Universidad, al mes de Marzo del ejercicio 2016 se integra por los siguientes montos:

#### **PRESUPUESTO DE EGRESOS PAGADO**

Subsidio Regular Federal	1,310,502.63
Subsidio Regular Estatal	7,212,263.87
Subsidio Fondo De Expansión 2015	2,581,408.56
Subsidio PIFI	131,047.56
Otros Ingresos	324,620.62
	<hr/>
	11,559,842.80

### **PRESUPUESTO POR EJERCER**

El saldo de ésta cuenta, representa el presupuesto ya ministrado que tiene por ejercer la Universidad y su integración es la siguiente:

#### **PRESUPUESTO POR EJERCER**

Subsidio Federal	-653,165.41
Subsidio Estatal	368,267.77
Recurso Consolidación	1.18
Subsidio PIFI 2014	-114,487.82
Recurso Refendo	53.54
Fondo de Expansión 2014	97,920.74
Fondo de Proexoes 2015	-2,544,491.71
Otros Ingresos	485,733.12
	<hr/>
	-2,360,168.59

*“Presupuesto por ejercer”.*



- El Subsidio Federal se encuentra en negativo por \$ 653,165.41 ya que para este mes aún no era ministrado el recurso por parte de la federación.
- El subsidio PIFI se encuentra en negativo ya que fue un recurso se ministro en el 2015, por lo tanto el ingreso se registró en ese ejercicio.
- El Fondo de Proexoes 2015 esta negativo negativo ya que fue un recurso se ministro en el 2015, por lo tanto el ingreso se registró en ese ejercicio.

### **PRESUPUESTO POR RECIBIR**

El saldo de esta cuenta, **representa el presupuesto que tiene por recibir** la Universidad en el presente ejercicio y se integra de la siguiente manera:

#### **PRESUPUESTO POR RECIBIR**

Subsidio Federal	15,931,075.47
Subsidio Federal 2015	81,230.83
Subsidio Estatal	9,007,891.94
Subsidio Estatal 2015	3,214,722.24
Otros Ingresos	-
	<hr/>
	28,234,920.48

### **PRESUPUESTO DEVENGADO**

El saldo de esta cuenta, **representa el presupuesto que ya devengado por** la Universidad y pendiente de pagar en el presente ejercicio y se integra de la siguiente manera:

#### **PRESUPUESTO DEVENGADO**

Subsidio Federal 2015	81,230.83
Subsidio Estatal 2015	3,214,722.25
Otros Ingresos	-
	<hr/>
	3,295,953.08

Esta cuenta tiene saldo de ejercicios anteriores ya que su presupuesto esta devengado dentro del ejercicio 2015, pero aún no ha sido ministrado por la Secretaria de Finanzas del Estado de Michoacán.

*Handwritten initials/signature*



## NOTAS DE GESTIÓN ADMINISTRATIVA

Los Estados Financieros de los entes públicos, proveen de información financiera a los principales usuarios de la misma, al Congreso y a los ciudadanos.

El objetivo del presente documento es la revelación del contexto y de los aspectos económicos financieros más relevantes que influyeron en las decisiones del período, y que deberán ser considerados en la elaboración de los estados financieros para la mayor comprensión de los mismos y sus particularidades.

De esta manera, se informa y explica la respuesta del gobierno a las condiciones relacionadas con la información financiera de cada período de gestión; además, de exponer aquellas políticas que podrían afectar la toma de decisiones en períodos posteriores

## INTRODUCCIÓN.

Considerando que el artículo 2do de la Constitución Política de los Estados Unidos Mexicanos reconoce que la Nación tiene una composición pluricultural sustentada originalmente en sus pueblos indígenas a los que debe facilitarse el acceso al derecho de recibir educación pública y con el fin de abatir las carencias y rezagos a los pueblos y comunidades indígenas en materia de servicios educativos fue creada la Universidad Intercultural Indígena de Michoacán, la cual tiene la misión de promover la formación de profesionales comprometidos con el desarrollo económico, social y cultural, particularmente, de los pueblos indígenas del país; revalorar los valores de los pueblos indígenas y propiciar un proceso de síntesis de con los avances del conocimiento científico, fomentar la difusión de los valores propios de las comunidades, así como promover espacios para promover la revitalización, desarrollo y consolidación de lenguas y culturas originarias para estimular una comunicación pertinente de las tareas universitarias con las comunidades del entorno. Esta nueva institución, a través del desarrollo de sus funciones de docencia, investigación, difusión y preservación de la cultura, extensión de los servicios y vinculación con la comunidad, busca favorecer un dialogo permanente de las comunidades con el desarrollo científico y cultural contemporáneo.

## PANORAMA ECONÓMICO Y FINANCIERO:

La Universidad Intercultural Indígena de Michoacán obtiene sus recursos financieros de las fuentes de financiamiento por subsidios constituidos de naturaleza ordinaria y extraordinaria que aportan los gobiernos federal y estatal, y por subsidio para el desarrollo que se obtiene a través de convenios específicos suscritos con la Secretaría de Educación Pública (SEP) el Consejo Nacional de Ciencia y Tecnología (CONACyT). Todas estas fuentes de recursos permiten el funcionamiento operativo de la Universidad y favorecen su crecimiento y desarrollo.

## AUTORIZACIÓN E HISTORIA

- a) Fecha de creación del ente.



- En 2006 se crea la Universidad Intercultural Indígena de Michoacán.

b) Principales cambios en su estructura.

- La Universidad fue creada conforme en el decreto publicado en el Periódico Oficial del gobierno Constitucional del Estado de Michoacán de Ocampo número 52 del martes 11 de Abril del 2006.
- El Miércoles 18 de Marzo de 2015 se Publica en el Periódico Oficial del Gobierno Constitucional del Estado de Michoacán de Ocampo número 65, el decreto por el que se reforman los artículos 5to., fracciones I y II, 6to, 12, 12, Fracciones II, III, IV y V, 18 Fracción II y III; Se adiciona la Fracción III del Artículo 5to, y se derogan los artículos 20 y 21, así como la fracción IV del artículo 22; del decreto de creación de la Universidad Intercultural Indígena de Michoacán

### OBJETIVO DE LA UNIVERSIDAD

Tiene como finalidad impartir programas educativos de alta calidad, orientados a la formación de profesionistas e intelectuales comprometidos con el desarrollo económico y cultural en los ámbitos comunitario, regional y nacional, cuyas actividades contribuyan a promover un proceso de revaloración y revitalización de su lengua y su cultura originaria, así como de los procesos de generación del conocimiento de estos pueblos.

**ENTIDAD:** La Universidad Intercultural Indígena de Michoacán (de aquí en adelante la Universidad) es un organismo público descentralizado, con personalidad jurídica y patrimonio propio, sectorizada a la Secretaría de Educación. La sede de la Universidad tendrá su domicilio en el Municipio de Pátzcuaro, Michoacán con RFC UII060412SA7 y podrá contar con planteles en otros lugares del Estado. La Universidad está integrada por su Consejo Directivo, Rector, Investigadores, Docentes, Personal Administrativo y Alumnos.

Esta Universidad tiene como obligaciones fiscales las siguientes:

- Presentar la declaración y pago provisional mensual de retenciones de Impuesto sobre la Renta por sueldos y salarios,
- Presentar la declaración y pago provisional mensual por las retenciones realizadas a los trabajadores asimilados a salarios,
- Presentar la declaración anual de Impuesto sobre la Renta donde informen sobre los pagos y retenciones de servicios profesionales (personas morales).
- Presentar la declaración anual donde se informe sobre las retenciones de los trabajadores que recibieron sueldos y salarios y trabajadores asimilados a salarios.

### ORGANIZACIÓN

*Handwritten initials/signature*

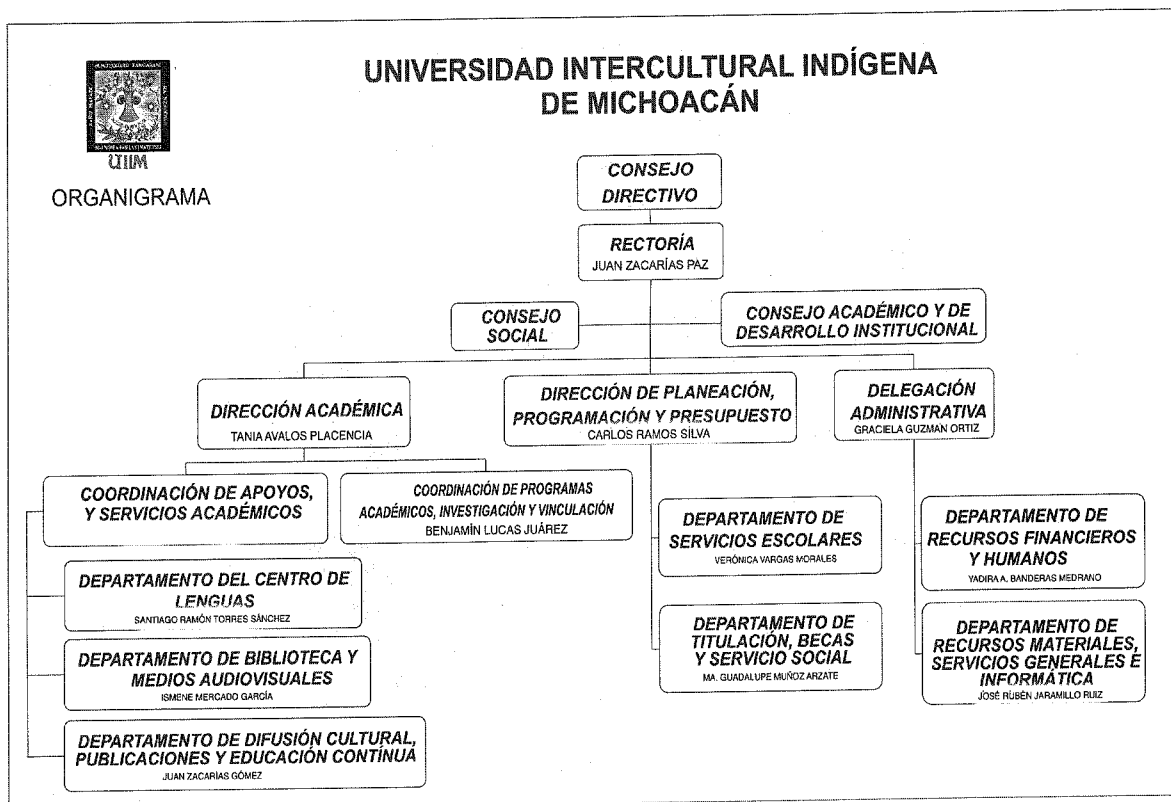

**BASES DE PRESENTACIÓN Y POLÍTICAS CONTABLES:** Las bases de presentación y principales políticas contables utilizadas por la Universidad, se resumen como sigue:

- De conformidad con el Decreto de Creación de la UIIM, los Estados Financieros de la Universidad Intercultural Indígena de Michoacán, se someten al Consejo Directivo para su aprobación.
- Los Estados Financieros están preparados, conforme a los Postulados Básicos de Contabilidad Gubernamental emitidos por el Consejo Nacional de Armonización Contable.
- El registro y presentación de la información presupuestaria, contable y patrimonial se han llevado a cabo en forma consistente y por consiguiente reflejan con veracidad la situación financiera de la Universidad Intercultural Indígena de Michoacán a Marzo de ejercicio 2016.
- Los Estados Financieros y sus Notas fueron elaborados de acuerdo a la normatividad emitida por el Consejo Nacional de Armonización Contable (CONAC) y las disposiciones legales establecidas en la Ley General de Contabilidad Gubernamental, con el fin de lograr la adecuada armonización de la Contabilidad Gubernamental.





NOTA: La presente información Financiera fue elaborada en un Sistema de Contabilidad tradicional, el cual fue adecuado con el nuevo Plan de Cuentas, para dar cumplimiento a lo establecido por la Ley General de Contabilidad Gubernamental, en tanto se adecua el nuevo Sistema Integral de Contabilidad que se encuentra en proceso de implementación.

  
\_\_\_\_\_  
LC. CARMEN ESMERALDA MUÑOZ  
ROCHA  
ELABORO

  
\_\_\_\_\_  
LC. YADIRA ARAZELI BANDERAS  
MEDRANO  
ENC. DPTO. REC. HUM. Y FROS.

  
\_\_\_\_\_  
C.P. GRACIELA GUZMÁN ORTIZ  
DELEGADA ADMINISTRATIVA

  
\_\_\_\_\_  
MTRO. JUAN ZACARIAS PAZ  
RECTOR

*M*

*Cy*

*C*